

Los Megaproyectos de Oaxaca y la Falta de Consulta a los Pueblos Indígenas

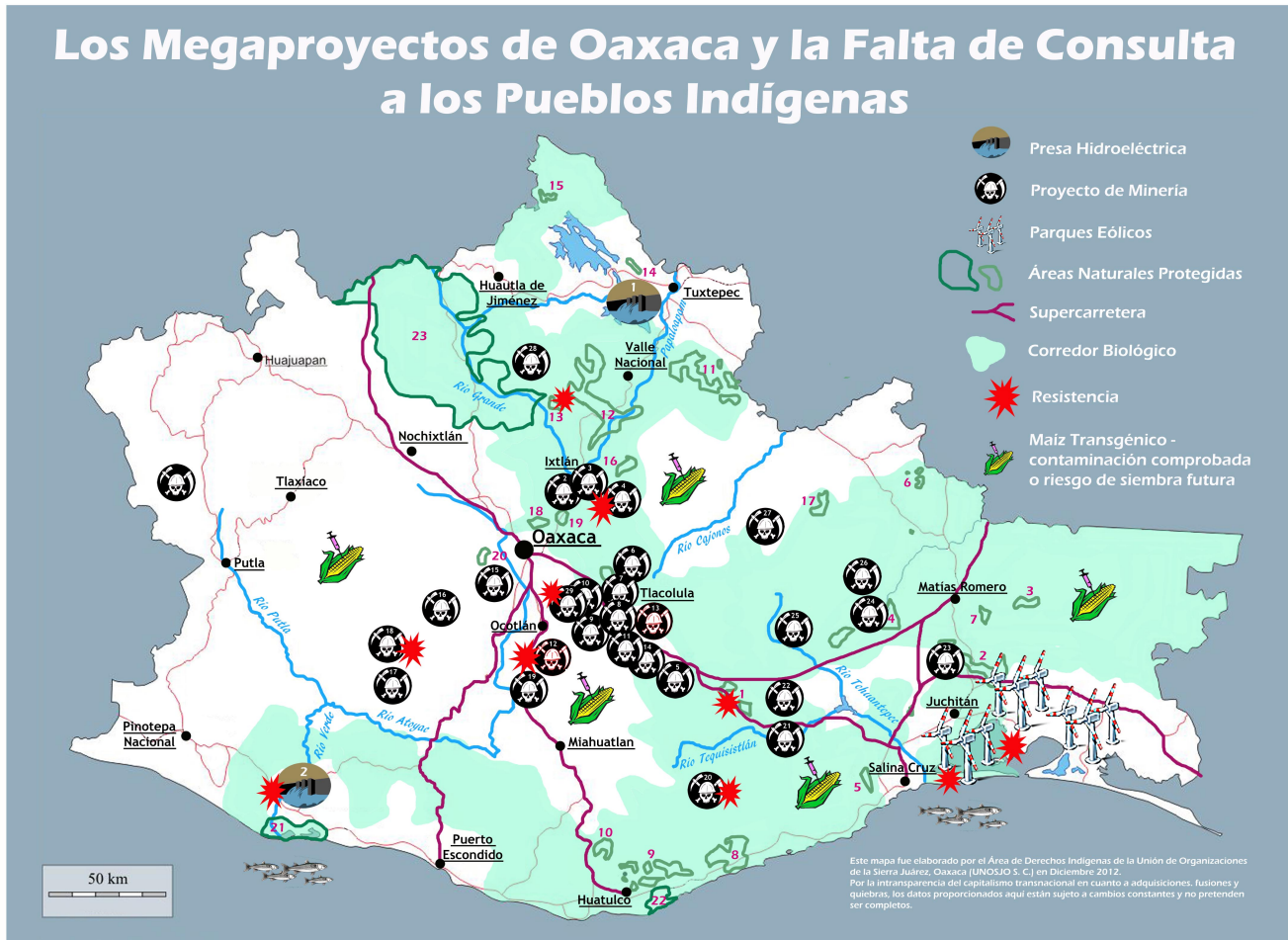

Proyectos Mineros

1. Silacayoapán, Oro y Plata, Exp., Arco Resources, Canada
2. Luchatao, Oro y Plata, Susp., Fortuna Silver, Canada
3. Natividad, Oro y Plata, Susp., Sundance/Fortuna Silver, EU, Canada
4. Solaga, Oro y Plata, Exp., Gold Resource, EU
5. Guelavilla, Cobre y Oro, Exp., Chesapeake Gold, Canada
6. Río Minas, Oro y Plata, Exp., Chesapeake Gold, Canada
7. Cobre Grande, Oro y Cobre, Freeport McMoran, EU
8. Las Margaritas, Oro y Plata, Exp., Gold Resource, EU
9. Taviche, Oro y Plata, Exp., Arco Resources y otros, Canada
10. El Rey, Oro y Plata, Exp., Gold Resource, EU
11. Tlacolula, Oro y Plata, Exp., Fortuna Silver, Canada
12. San José Progreso, Oro y Plata, Producción, Fortuna Silver, Canada
13. El Águila/Tlacolula, Oro y Plata, Producción, Gold Resource/Hochschild, EU/Peur
14. Predicteca, Oro y Plata, Exp., Arco Resources, Canada
15. Cuatro Venados, Oro, Exp., Arco Resources, Canada
16. Tres Hermanas, Plata, Plomo, Zinc, Molibdeno, Exp., Arco Resources, Canada
17. Niño Perdido, Oro y Plata, Exp., Argentum Silver, Canada
18. Zaniza/Tejomalco, Hierro, Exp., Altos Hornos de México, México
19. Ejutla/Los Ocotos, Oro y Plata, Aerea Mining, Canada
20. Yautepec, Oro y Plata, Exp., Chesapeake Gold, Canada
21. Sta. María Ecatepec, Oro y Plata, Exp., Chesapeake Gold, Canada
22. Lachiguiri, Plata, Plomo, Zinc, Argentum Silver, Canada
23. La Ventosa, Oro, Susp., Riverside Resources/Arcus Development, Canada
24. El Fuego, Oro y Plata, Exp., Almaden Minerals, Canada
25. La Gitana, Oro y Plata, Exp., Gold Resource/Chesapeake Gold, Canada
26. Cerro Colorado, Oro, Exp., Almaden Minerals, Canada
27. Monte Albán, Oro, Exp., Aerea Mining, Canada
28. La Raquetilla, Oro, Exp., Almaden Minerals, Canada
29. El Doctor/Teitipac, Oro y Plata, Exp., Linear Gold Corporation, Canada

Áreas Naturales Protegidas

En conjunto con el Programa PROCEDE/FANAR que acaba con la propiedad colectiva de la tierra, el pago para los servicios ambientales y hidrologicos y las áreas naturales protegidas son parte de una estrategia para quitarles el control de sus territorios a los pueblos indígenas. La certificación como área protegida no sirve como protección de los megaproyectos. Al contrario el involucramiento de grandes empresas en el financiamiento aumenta el peligro de biopiratería y la pérdida del territorio. La extensión del corredor biológico (marcado en el mapa con color turquesa) da una idea del basto territorio designado para la certificación futura de áreas protegidas.

Áreas de Conservación Certificada

1. Cerro de las Flores. Anulado por la asamblea de comuneros de Santiago Lachiguiri en 2010.
2. Sierra Totolitoque
3. Cerro Azul
4. Lachiguire
5. Las Animas
6. Nuevo Progreso
7. El Bejucal
8. San Isidro y Mascaco
9. Sistema Comunal de áreas protegidas Huatulco
10. Pluma Hidalgo
11. Cerro Chango
12. Ribera del Cajonos
13. Santiago y San Pedro Tlatapusco. Actualmente cuestionada por comuneros.
14. El Frijolillo
15. Buenos Aires
16. Cacaltepec
17. Choatz
18. La Cruz
19. Istepeji
20. El Negro

Áreas Protegidas Federales

21. Lagunas de Chacahua. En riesgo por la presa Paso de la Reina.
22. Parque Nacional Bahías de Huatulco
23. Reserva Biosfera Tehuacán-Cuicatlán

Maíz Transgénico

En la Sierra Juárez, los Valles Centrales, la Mixteca y en otras partes del estado se registró la contaminación por maíz transgénico en 2001. Con la importación y la posible siembra de semillas de la transnacional estadounidense Monsanto se pone en peligro la milpa tradicional y la supervivencia de las comunidades indígenas de Oaxaca. Actualmente algunos lugares de la zona Chontal y los Chimalapas están en riesgo ya que no fueron considerados centros de origen del maíz, por lo tanto se podría sembrar transgénicos en estos sitios.

Presas Hidroeléctricas

1. Presa Cerro de Oro. Durante su construcción se desplazaron miles de familias Chinantecas. Una ampliación está en fase de construcción
2. La Presa "Paso de la Reina" está en fase de planeación. Las comunidades afectadas están resistiendo a la construcción.

Parques Eólicos

A fines de 2012 en el corredor istmico están instalados 14 parques eólicos en más de 60 mil hectáreas. Otros 7 están en construcción. Las empresas involucradas en este Megaproyecto son los transnacionales españolas Iberdrola Renovables, Preneal, Acciona Energía, Desarrollos Eólicos de México (DEMEX) y Gamesa, las francesas EDF, Elctrica de Francia, ENEL de Italia, y los mexicanos Unión Fenosa-Gas Natural, Cemex, Electricidad del Valle de México, FEMSA, FIMM y Macquarie Capital entre otros. Fuerza Eólica de México es la única empresa de capital mexicano y es propiedad del grupo Petrolés, que se dedica a la minería.

Megaproyectos de Turismo

En la Zona de Huatulco se están construyendo zonas hoteleras e infraestructura carretera que va causar destrucción ambiental, contaminación, alzamiento de precios y el desalojo de familias campesinas y pescadores.



copyright UNDSJO S.C. 2012